

2 PLANTA BAIXA SANITÁRIO 01 - DEMOLIÇÃO
ESCALA: 1/50

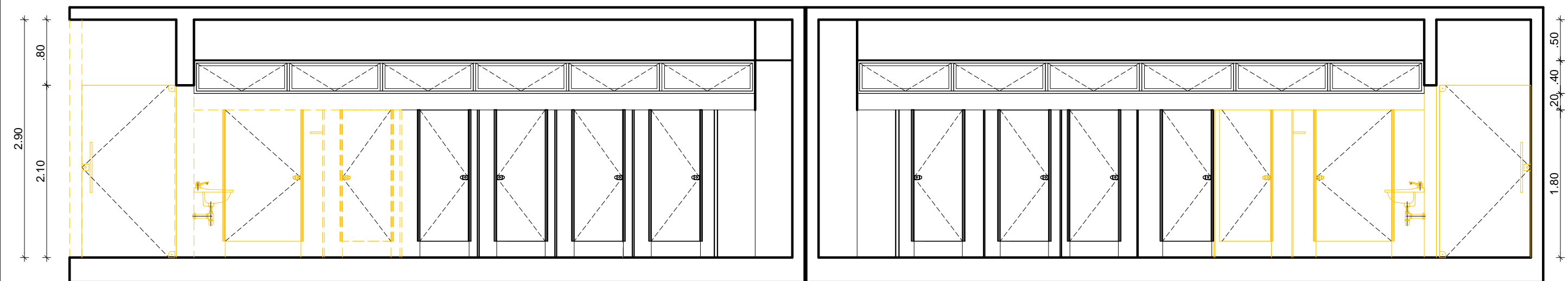

3 CORTE AA' - DEMOLIÇÃO
ESCALA: 1/50

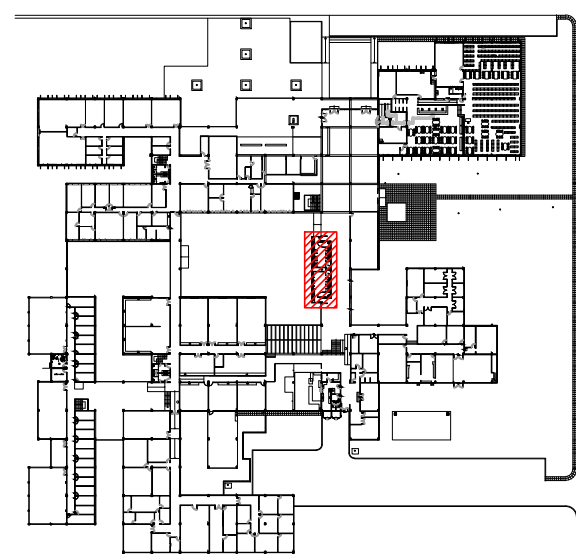

1 PLANTA CHAVE - PAVIMENTO TÉRREO
SEM ESCALA

ESPECIFICAÇÕES DE DEMOLIÇÃO

- **PISO**
1 - DEMOLIÇÃO DO REVESTIMENTO EM CERÂMICA DIMENSÃO 60X60CM NA COR BEGE.
- △ **PAREDES**
1 - REMOÇÃO DE DIVISÓRIAS EM GRANITO NATURAL POLIDO.
2 - DEMOLIÇÃO DE ALVENARIA DE BLOCO DE CIMENTO.
3 - DEMOLIÇÃO DO REVESTIMENTO EM CERÂMICA DIMENSÃO 60X60CM NA COR BEGE.
- DIVERSOS**
- REMOÇÃO DE PORTAS DE DIVISÓRIAS EM VIDRO DIMENSÕES 0,60X1,60M E 1,00X1,60M.
- REMOÇÃO DE PORTAS DE GIRO EM VIDRO DIMENSÃO 1,15X2,10M.
- REMOÇÃO DE BACIAS SANITÁRIAS COM CAIXA ACOPLADA EM LOUÇA.
- REMOÇÃO DE LAVATÓRIO EM LOUÇA.
- REMOÇÃO DE PRATELEIRA EM GRANITO NATURAL POLIDO.

REV.	DATA	OBSERVAÇÕES	DESENHO	REVISÃO	APROVAÇÃO	AUTORIZAÇÃO
 UNIVERSIDADE FEDERAL DE PERNAMBUCO SUPERINTENDÊNCIA DE INFRAESTRUTURA DIRETORIA DE PLANOS E PROJETOS					C A M P U S R E C I F E	
projeto: CAC - INTERVENÇÃO DE ACESSIBILIDADE FÍSICA					área técnica: ARQUITETURA	
título do documento: SANITÁRIO 02 - DEMOLIÇÃO - ÁREA INTERNA CAC					etapa: PROJETO EXECUTIVO	
quadro de áreas:					prancha: 37 / 61	
					escala: 1/50	
					data: NOVEMBRO/2019	
responsáveis técnicos:						
D.P.P. RAFAELA CAVALCANTI			ARQUITETA - CAU A45474-5			DIRETORA
D.P.P. ISABEL PINTO			ARQUITETA - CAU A11706-4			SUPERINTENDENTE
D.P.P. LARA BAPTISTA			ESTAGIÁRIA			REITOR
elaboração			aprovação			
D.P.P. RAFAELA CAVALCANTI			D.P.P. ISABEL PINTO			
D.P.P. ISABEL PINTO			SINFRA CARLOS FALCÃO			
D.P.P. LARA BAPTISTA			U F P E ALFREDO GOMES			